

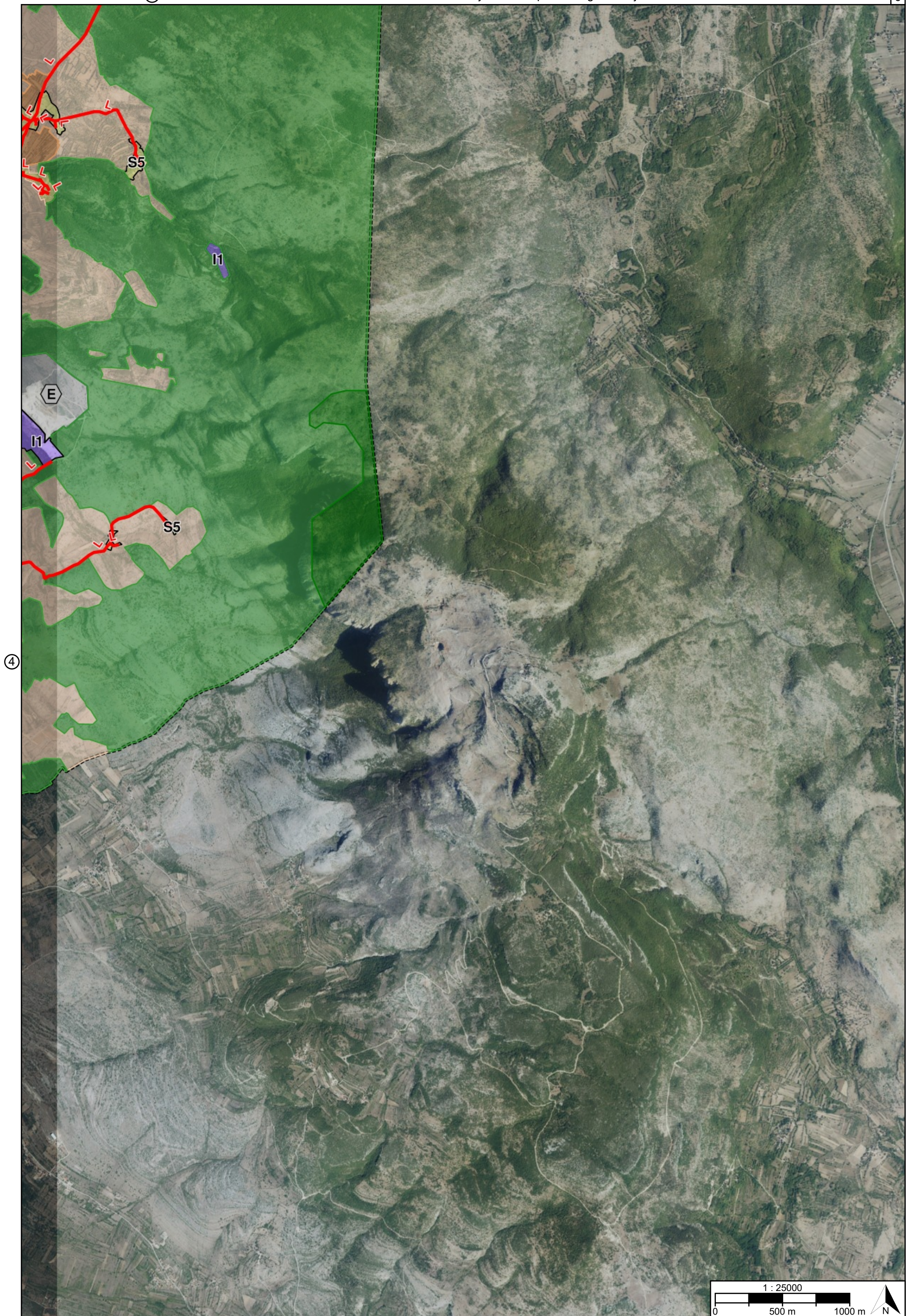

②

⑥



④

TUMAČ PLANSKOG ZNAKOVLJA

[OB-1-1] Obuhvat prostornog plana



[OB-1-1-3001] Obuhvat prostornog plana

[KN-1-1] Namjena prostora



[KN-1-1-1210] (E)
Eksploatacija mineralnih
sirovina



[KN-1-1-1310] Zemljište
namijenjeno šumi i šumsko
zemljište državnog značaja



[KN-1-1-1907] (IS7)
Površina infrastrukture -
energetski sustav
državnog značaja



[KN-1-1-1908] (IS8)
Površina infrastrukture -
vodnogospodarski sustav
državnog značaja



[KN-1-1-2106] (D6) Javna i
društvena namjena
područnog (regionalnog)
značaja - visoka učilišta i
znanstvene ustanove



[KN-1-1-2283] (KS3)
Komunalno-servisna
namjena područnog
(regionalnog) značaja -
građevni otpad



[KN-1-1-2602] (R2)
Sportsko-rekreacijska
namjena - sportske
građevine i centri

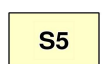

[KN-1-1-3005] (S5)
Stambena namjena -
poljoprivredna
domaćinstva



[KN-1-1-3054] (M4)
Mješovita namjena



[KN-1-1-3100] (D) Javna i
društvena namjena

D2

[KN-1-1-3102] (D2) Javna i
društvena namjena -
socijalna

D4

[KN-1-1-3104] (D4) Javna i
društvena namjena -
predškolska

D5

[KN-1-1-3105] (D5) Javna i
društvena namjena -
osnovnoškolska i
srednjoškolska

D7

[KN-1-1-3107] (D7) Javna i
društvena namjena -
kulturna

I1

[KN-1-1-3211] (I1)
Proizvodna namjena

K1

[KN-1-1-3261] (K1)
Poslovna namjena -
uslužna

K2

[KN-1-1-3262] (K2)
Poslovna namjena - veliki
trgovački centar

K3

[KN-1-1-3263] (K3)
Poslovna namjena -
logističko-distribucijski
centar

KS2

[KN-1-1-3282] (KS2)
Komunalno-servisna
namjena - reciklažno
dvorište

Gr

[KN-1-1-3290] (Gr) Groblje



[KN-1-1-3301] Vrijedno
zemljište namijenjeno
poljoprivredi



[KN-1-1-3302] Ostalo
zemljište namijenjeno
poljoprivredi



[KN-1-1-3312] Ostalo
zemljište namijenjeno šumi



[KN-1-1-3321] (V1)
Površina unutarnjih voda -
površina pod vodom



[KN-1-1-3402] (T2)
Ugostiteljsko-turistička
namjena (u izdvojenom
građevinskom području
izvan naselja) - s gradnjom
smještajnih građevina



[KN-1-1-3907] (IS7)
Površina infrastrukture -
energetski sustav



[KN-1-1-3908] (IS8)
Površina infrastrukture -
vodnogospodarski sustav



[KN-1-1-6109] (ZPI) Zona
posjetiteljske infrastrukture

[IS-1-1] Cestovni promet



[IS-1-1-1012] (BC) Brza
cesta - planirano



[IS-1-1-2005] (Ž) Cesta
područnog (regionalnog)
značaja



[IS-1-1-2006] (Ž) Cesta
područnog (regionalnog)
značaja - planirano
[IS-1-1-2116] Raskrižje
dvije ili više razina -
planirano



[IS-1-1-3007] (L) Cesta
lokalnog značaja



[IS-1-1-3008] (L) Cesta
lokalnog značaja -
planirano

[IS-1-2] Željeznički promet



[IS-1-2-1004] (R) Željeznička pruga za regionalni promet s pripadajućom željezničkom infrastrukturom - planirano

Naziv prostornog plana:

Prostorni plan uređenja Općine Promina

Naziv kartografskog prikaza prostornog plana:

1.1. Namjena prostora

Mjerilo prikaza:

1:25000

Vrsta postupka:

Postupak izrade i donošenja izmjene i dopune prostornog plana

Faza izrade plana:

Prijedlog prostornog plana za 2. ponovnu javnu raspravu

Oznaka revizije plana:

Odluka o izradi prostornog plana:

Odluka o izradi izmjene i dopune Prostornog plana uređenja Općine Promina (Službeno glasilo Općine Promina broj 7/25)

Javna rasprava:

Javna rasprava provođena je od 23.03.2026. do zaključno s danom 07.04.2026. Prva ponovna javna rasprava provođena je od 20.05.2026. do zaključno s danom 03.06.2026. Druga ponovna javna rasprava provodi se od 29.06.2026. do zaključno s danom 13.07.2026.

Javni uvid:

od 29.06.2026. godine do 13.07.2026. godine, na lokaciji: Put kroz Oklaj 144, 22303 Oklaj, 9:00 - 13:00

Javno izlaganje:

dana 06.07.2026. godine, na lokaciji: Put kroz Oklaj 144, 22303 Oklaj, 9:00 - 10:00

Nositelj izrade prostornog plana:

Šibensko-kninska županija, Općina Promina
Upravni odjel za imovinsko-pravne poslove,
prostorno uređenje i planiranje, infrastrukturu,
komunalno gospodarstvo i zaštitu okoliša

Odgovorna osoba nositelja izrade:

PROČELNIK
Joško Čupić dipl.ing.

Tijelo koje donosi prostorni plan:

Šibensko-kninska županija, Općina Promina
Općinsko vijeće

Predsjednik tijela koje donosi prostorni plan:

PREDSJEDNICA OPĆINSKOG VIJEĆA
Davorka Bronić

Stručni izrađivač prostornog plana:

URBOS d.o.o.
Split, Karamanova 11
OIB: 01409263192

Odgovorna osoba stručnog izrađivača:

DIREKTORICA
Maja Madiraca dipl.oec.

Odgovorni voditelj izrade:

Gordana Radman dipl.ing.arh.

Stručni tim:

Gordana Radman, dipl.ing.arh.
Maja Madiraca, dipl.oec.
Larisa Bačić, dipl.ing.građ.
Marko Antonio Markić, mag.ing.arch.et.urb.

Ivana Bubić, univ.spec.oec
Mislav Madiraca, mag.eu.fondova
Matea Bešić, stud.arch

Naziv prostornog plana:

Prostorni plan uređenja Općine Promina

Naziv kartografskog prikaza prostornog plana:

1.1. Namjena prostora

Mjerilo prikaza:

1:25000

Vrsta postupka:

Postupak izrade i donošenja izmjene i dopune prostornog plana

Faza izrade plana:

Prijedlog prostornog plana za 2. ponovnu javnu raspravu

Oznaka revizije plana:

Prostor za digitalni potpis

Odgovorna osoba nositelja izrade:

PROČELNIK

Joško Čupić dipl.ing.

Odgovorna osoba stručnog izrađivača:

DIREKTORICA

Maja Madiraca dipl.oec.

Odgovorni voditelj izrade:

Gordana Radman dipl.ing.arh.